



1 R

# EMAS Let's play!

Els tubs fluorescents i les bombetes compactes són residus perillosos perquè contenen

## mercuri

Aquestes **NO** són bones maneres de gestionar els fluorescents.

De fet, s'han de manipular amb molta cura per evitar que es trenquin (per això a les empreses es disposa de contenidors específics - normalment allargats - per protegir-los).

No es poden llençar al contenidor del vidre.

S'han de portar a la deixalleria, al punt verd o a la botiga/ferreteria quan vagis a comprar el nou. En el cas de l'empresa probablement es recullin mitjançant un gestor de residus autoritzat.

Organitzat per:

**ClubEMAS**  
associació d'organitzacions  
registrades EMAS a Catalunya

Amb el suport de:

 Generalitat de Catalunya  
**Departament de Territori, Habitatge  
i Transició Ecològica**

  
**EMAS**



2 R

EMAS Let's play!

# L'opció més eficient és...

Obrir totes les finestres a la vegada ja que els corrents que es produeixen permeten que l'aire de l'habitatge es renovi per complet en pocs minuts.

Aquest sistema permet reduir el temps de ventilació, evitant, en bona mida, que les parets es refredin. Tornar a escalfar-les comporta un consum extra de calefacció!

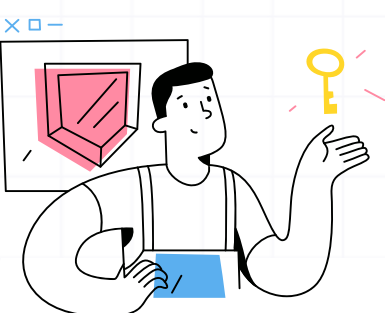

Organitzat per:

**ClubEMAS**  
associació d'organitzacions  
registrades EMAS a Catalunya

Amb el suport de:

 Generalitat de Catalunya  
**Departament de Territori, Habitatge  
i Transició Ecològica**



# EMAS Let's play!



A Catalunya en els darrers anys estem vivint de forma cíclica períodes de sequera, aquests s'estan accentuant degut al canvi climàtic, per això és necessari integrar en la nostra activitat diària la cultura de l'estalvi i l'adopció de pràctiques per a reduir el consum d'aigua.

**Marca amb una creueta aquelles pràctiques que tu ja apliques**

Tancar l'aixeta i la dutxa fins que ens ensabonem, raspallem les dents, freguem un estri de cuina, etc.

X																				

Recollir en una galleda l'aigua de la dutxa que cau fins que esperem que estigui a la temperatura adient i aprofitar-la per altres usos. Per exemple, per regar les plantes, per netejar la casa o per tirar l'aigua del vàter..

X																				

Dutxar-se en lloc de banyar-se. Dutxar-se i tancar l'aigua durant l'ensabonat pot estalviar fins a un 70% d'aigua respecte prendre un bany omplint la banyera, on es gasten uns 300 litres d'aigua.

X																				

Organitzat per:



Amb el suport de:



Generalitat de Catalunya  
**Departament de Territori, Habitatge i Transició Ecològica**



3

B

# EMAS Let's play!

Tens cap altra bona pràctica diferent a les esmentades abans que es pugui dur a terme a casa o a la feina? Si vols compartir-la, pots escriure-la aquí:

Gràcies per compartir les teves idees!

Marca amb una creueta aquelles pràctiques que tu ja apliques

Recuperar l'aigua de rentar la fruita i la verdura, de posar en remull els llegums o de cuinar la verdura i aprofitar-la per altres usos (fer brou, regar les plantes, etc.).



Fer servir la rentadora i el rentavaixelles amb plena càrrega.



No fer servir el vàter com a paperera, és a dir, evitar llençar a la paperera coses que es podrien llençar a la paperera i evitar així tirar de la cadena.



Organitzat per:

**ClubEMAS**   
associació d'organitzacions  
registrades EMAS a Catalunya

Amb el suport de:



Generalitat de Catalunya  
**Departament de Territori, Habitatge  
i Transició Ecològica**



4 A

# EMAS Let's play!

Mira aquest vídeo elaborat per l'Ajuntament de Barcelona.



Sabies que en certa manera a les piques i vàters de casa teva i de l'empresa també comença el mar?

Marca en les caselles del quadre groc el número de la resposta que consideris correcta



Restes de productes químics, com per exemple, els productes de neteja, restes de pintures o dissolvents, olis minerals.

Bastonets per a les orelles



Paper higiènic

Tovalloles humides d'un sol ús



1. Es fan servir cada cop més i causen embussos perquè encara que algunes estiguin etiquetades com a producte biodegradable, trigen molt a degradar-se. Sovint, incorporen materials plàstics, i si arriben al mar, poden causar la mort dels animals marins i aus.

3. Contaminen les aigües, poden generar una obstrucció en les canonades i si arriben al mar, poden causar la mort dels animals marins o de les aus. A més, els otorinolaringòlegs en desaconsellen l'ús.

2. No hi ha cap problema, és un producte dissenyat segons una norma tècnica que garanteix que es dissol ràpidament i no genera embussos - a menys que no s'exageri en el seu ús, clar!

4. Està prohibit llençar-los pel vàter o per la pica perquè contaminen les aigües i s'han de gestionar com a residu. Per exemple, portant-los a la deixalleria, al punt verd o mitjançant altres gestors autoritzats.

Organitzat per:



Amb el suport de:



Generalitat de Catalunya  
Departament de Territori, Habitatge i Transició Ecològica



4



# EMAS Let's play!

A part del paper higiènic, cap residu al vàter! Recorda, tovalloletes humides, bastonets, fil dental i altres residus d'higiene personal tenen un únic destí: la paperera de les escombraries. Si vols evitar embussos, assegura't que hi hagi una paperera al lavabo!

Marca en les caselles del quadre groc el número de la resposta que consideris correcta

Olis usats de cuina

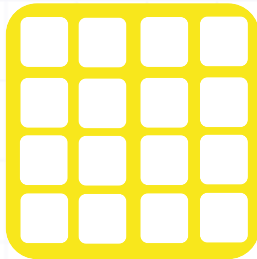

Productes d'higiene menstrual (compreses, tampons...)

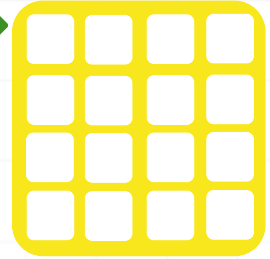

Paper de mans

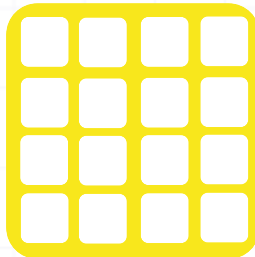

1 És un producte dissenyat per tal que absorbeixi la humitat sense desfer-se fins que el fem servir (de fet no et queden trossets enganxats, cosa que sí passa quan intentes fer la seva funció amb paper higiènic). Si el llencem al vàter podem generar un embús.

2 Està prohibit llençar-los pel vàter o per la pica perquè contaminen les aigües. A més a més, com es tracta d'una substància greixosa, s'adhereix a les parets de les canonades i facilita la formació d'embussos.

3 En la majoria dels casos contenen materials plàstics, per tant, poden generar embussos, i si arriben al mar, poden causar la mort dels animals marins o de les aus. És molt desagradable trobar-se aquest residu a la platja.

Organitzat per:



Amb el suport de:

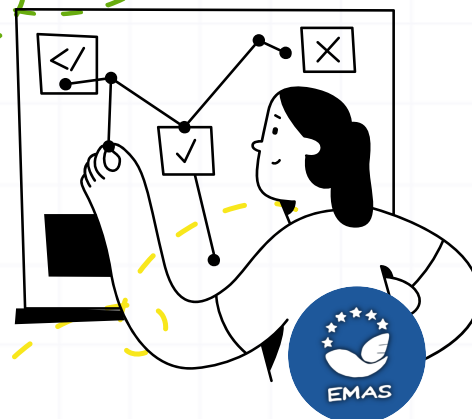



5 A

?

# EMAS Let's play!

A casa com a la feina podem reduir o incrementar el nostre impacte ambiental en base al que comprem o deixem de comprar.

Marca en les caselles del quadre groc el número de la resposta que consideris correcta

Paper i altres productes reciclats

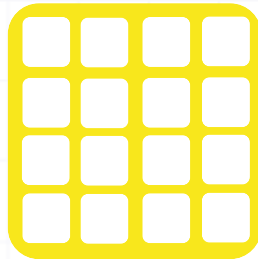

Productes/serveis de proximitat

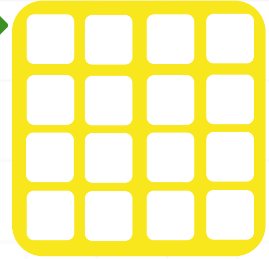

Productes/ serveis amb etiqueta ecològica oficial

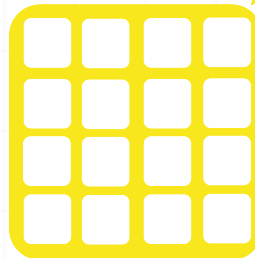
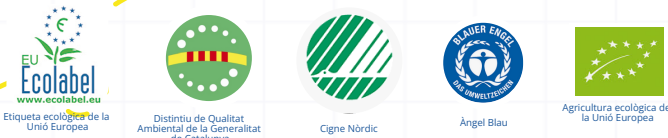

1 Estem comprant productes o serveis que, comparats amb productes similars, són més respectuosos amb el medi ambient perquè han de respectar uns criteris i passen uns controls.

2 Reduïm les emissions relacionades amb el transport de productes o serveis que, si provenen de lluny, hauran de fer un viatge més llarg.

3 Li tornem a donar vida a materials que eren un residu, d'aquesta manera reduïm la necessitat d'extreure matèries primeres verges.

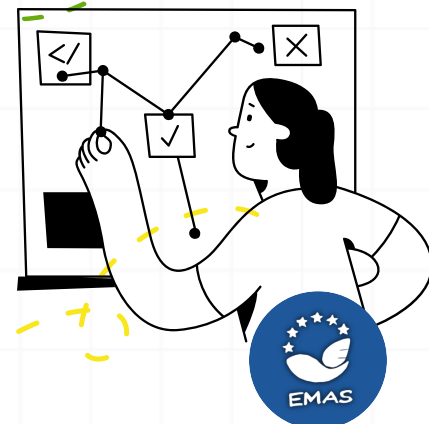

5 B

?

# EMAS Let's play!

Tens cap altra bona pràctica que es pugui dur a terme a casa o a la feina? Si vols compartir-la, pots escriure-la aquí:

Gràcies per compartir les teves idees!

No comprar si no cal!

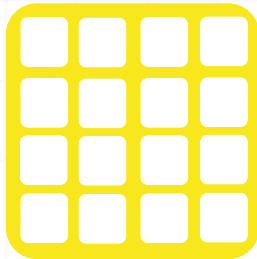

Energia de fonts renovables

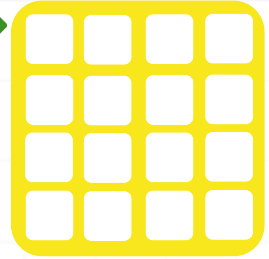

Roba o altres coses de segona mà

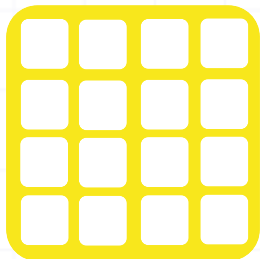

Aliments a granel portant la bossa/carmanyola de casa

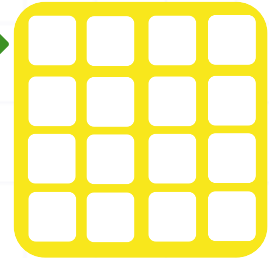

1 Redueix la petjada de carboni del nostre consum elèctric.

3 Evitem milers d'envasos de plàstic

2 Frenem el consumisme i reduïm el consum de matèries primeres i de tots els recursos que es necessiten (aigua, energia, etc.) per produir coses.

4 Allarguem la vida d'aquells productes i evitem que s'hagin de fabricar més coses.

Organitzat per:



Amb el suport de:



Generalitat de Catalunya  
Departament de Territori, Habitatge  
i Transició Ecològica



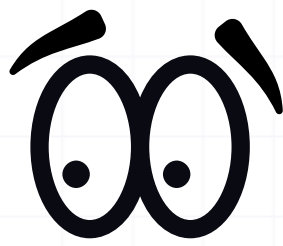

Tant a casa com a la feina ens podem trobar productes que estiguin identificats amb alguns dels símbols que trobem més a baix.

Aquests símbols indiquen que els productes contenen substàncies perilloses i cada símbol ens alerta de determinats perills.

Busca la parella correcta per a cada símbol.



Marca en les caselles del quadre groc el número de la resposta que consideris correcta

<input type="checkbox"/>	<input type="checkbox"/>	<input type="checkbox"/>	<input type="checkbox"/>	<input type="checkbox"/>	
<input type="checkbox"/>	<input type="checkbox"/>	<input type="checkbox"/>	<input type="checkbox"/>	<input type="checkbox"/>	
<input type="checkbox"/>	<input type="checkbox"/>	<input type="checkbox"/>	<input type="checkbox"/>	<input type="checkbox"/>	
<input type="checkbox"/>	<input type="checkbox"/>	<input type="checkbox"/>	<input type="checkbox"/>	<input type="checkbox"/>	
<input type="checkbox"/>	<input type="checkbox"/>	<input type="checkbox"/>	<input type="checkbox"/>		
<input type="checkbox"/>	<input type="checkbox"/>	<input type="checkbox"/>	<input type="checkbox"/>		
<input type="checkbox"/>	<input type="checkbox"/>	<input type="checkbox"/>	<input type="checkbox"/>		
<input type="checkbox"/>	<input type="checkbox"/>	<input type="checkbox"/>	<input type="checkbox"/>		
<input type="checkbox"/>	<input type="checkbox"/>	<input type="checkbox"/>	<input type="checkbox"/>		
					1 INFLAMABLE
					2 COMBURENT
					3 GASOS A PRESSIÓ
					4 EXPLOSIUS
					5 TOXICITAT AGUDA (GREU)
					6 TÒXIC PER AL MEDI AMBIENT
					7 PERILL DE TOXICITAT ESPECÍFIC
					8 CORROSIU
					9 IRRITANT, SENSIBILIZANT, ALTRES PERILLS

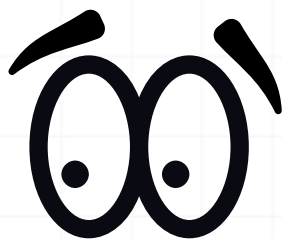

# EMAS Let's play!

Atenció!

Aquests símbols indiquen que els productes que comprem tant a casa com a la feina, contenen substàncies perilloses i cada símbol ens alerta de determinats perills.

Cal gestionar-los sempre amb precaució.



**TÒXIC PER AL MEDI AMBIENT**

Contenen químics nocius per al medi ambient i poden generar efectes nocius duradors per als organismes aquàtics i poden contaminar l'aigua



**INFLAMABLE**

Es tracta de gasos, aerosols, líquids i sòlids que s'encenen amb facilitat i desprenen flames



**COMBURENT**

Són productes que poden causar o agreujar un incendi o una explosió



**CORROSIU**

Pot ser corrosiu per als metalls, provocar cremades greus a la pell i lesions oculars



**EXPLOSIUS**

Poden generar una explosió



**IRRITANT, SENSIBILIZANT, ALTRES PERILLS**

Poden irritar les vies respiratòries, provocar somnolència/vertigen, al·lèrgia, irritacions a la pell/ulls, ser nociu per ingestió, per contacte amb la pell o per inhalació, ser nociu per a la salut pública o causar danys a la capa d'ozó



**GASOS A PRESSIÓ**

Poden explotar si s'escalfen, o gasos freds que poden causar cremades o danys pel fred intens o gasos que poden generar un incendi, una onada expansiva o de projecció



**PERILL DE TOXICITAT ESPECÍFIC**

Poden tenir una o més conseqüències greus per a la salut (ser mortals per ingestió o penetració per les vies respiratòries, perjudicar òrgans, la fertilitat o al mateix fetus, causar defectes genètics, càncer, al·lèrgia, asma)



**TOXICITAT AGUDA (GREU)**

Depenent de la substància, pot ser mortal o tòxic en cas d'ingestió, contacte amb la pell o inhalació

Organitzat per:



Amb el suport de:



Generalitat de Catalunya  
**Departament de Territori, Habitatge i Transició Ecològica**



# Què és això?



Marca amb una creueta la resposta que consideris correcta

Un element ornamental per posar en jardins, balcons i terrasses. Serveix per donar una mica de color!



<input type="checkbox"/>	<input type="checkbox"/>	<input type="checkbox"/>	<input type="checkbox"/>	<input type="checkbox"/>	<input type="checkbox"/>	<input type="checkbox"/>	<input type="checkbox"/>	<input type="checkbox"/>	<input type="checkbox"/>	<input type="checkbox"/>	<input type="checkbox"/>	<input type="checkbox"/>	<input type="checkbox"/>	<input type="checkbox"/>	<input type="checkbox"/>	<input type="checkbox"/>	<input type="checkbox"/>	<input type="checkbox"/>	<input type="checkbox"/>
<input type="checkbox"/>	<input type="checkbox"/>	<input type="checkbox"/>	<input type="checkbox"/>	<input type="checkbox"/>	<input type="checkbox"/>	<input type="checkbox"/>	<input type="checkbox"/>	<input type="checkbox"/>	<input type="checkbox"/>	<input type="checkbox"/>	<input type="checkbox"/>	<input type="checkbox"/>	<input type="checkbox"/>	<input type="checkbox"/>	<input type="checkbox"/>	<input type="checkbox"/>	<input type="checkbox"/>	<input type="checkbox"/>	<input type="checkbox"/>
<input type="checkbox"/>	<input type="checkbox"/>	<input type="checkbox"/>	<input type="checkbox"/>	<input type="checkbox"/>	<input type="checkbox"/>	<input type="checkbox"/>	<input type="checkbox"/>	<input type="checkbox"/>	<input type="checkbox"/>	<input type="checkbox"/>	<input type="checkbox"/>	<input type="checkbox"/>	<input type="checkbox"/>	<input type="checkbox"/>	<input type="checkbox"/>	<input type="checkbox"/>	<input type="checkbox"/>	<input type="checkbox"/>	<input type="checkbox"/>

Una caixa en forma de caseta per a guardar elements de jardineria com llavors, la pala, etc.



<input type="checkbox"/>	<input type="checkbox"/>	<input type="checkbox"/>	<input type="checkbox"/>	<input type="checkbox"/>	<input type="checkbox"/>	<input type="checkbox"/>	<input type="checkbox"/>	<input type="checkbox"/>	<input type="checkbox"/>	<input type="checkbox"/>	<input type="checkbox"/>	<input type="checkbox"/>	<input type="checkbox"/>	<input type="checkbox"/>	<input type="checkbox"/>	<input type="checkbox"/>	<input type="checkbox"/>	<input type="checkbox"/>	<input type="checkbox"/>
<input type="checkbox"/>	<input type="checkbox"/>	<input type="checkbox"/>	<input type="checkbox"/>	<input type="checkbox"/>	<input type="checkbox"/>	<input type="checkbox"/>	<input type="checkbox"/>	<input type="checkbox"/>	<input type="checkbox"/>	<input type="checkbox"/>	<input type="checkbox"/>	<input type="checkbox"/>	<input type="checkbox"/>	<input type="checkbox"/>	<input type="checkbox"/>	<input type="checkbox"/>	<input type="checkbox"/>	<input type="checkbox"/>	<input type="checkbox"/>
<input type="checkbox"/>	<input type="checkbox"/>	<input type="checkbox"/>	<input type="checkbox"/>	<input type="checkbox"/>	<input type="checkbox"/>	<input type="checkbox"/>	<input type="checkbox"/>	<input type="checkbox"/>	<input type="checkbox"/>	<input type="checkbox"/>	<input type="checkbox"/>	<input type="checkbox"/>	<input type="checkbox"/>	<input type="checkbox"/>	<input type="checkbox"/>	<input type="checkbox"/>	<input type="checkbox"/>	<input type="checkbox"/>	<input type="checkbox"/>

Una caseta per a ocells.



<input type="checkbox"/>	<input type="checkbox"/>	<input type="checkbox"/>	<input type="checkbox"/>	<input type="checkbox"/>	<input type="checkbox"/>	<input type="checkbox"/>	<input type="checkbox"/>	<input type="checkbox"/>	<input type="checkbox"/>	<input type="checkbox"/>	<input type="checkbox"/>	<input type="checkbox"/>	<input type="checkbox"/>	<input type="checkbox"/>	<input type="checkbox"/>	<input type="checkbox"/>	<input type="checkbox"/>	<input type="checkbox"/>	<input type="checkbox"/>
<input type="checkbox"/>	<input type="checkbox"/>	<input type="checkbox"/>	<input type="checkbox"/>	<input type="checkbox"/>	<input type="checkbox"/>	<input type="checkbox"/>	<input type="checkbox"/>	<input type="checkbox"/>	<input type="checkbox"/>	<input type="checkbox"/>	<input type="checkbox"/>	<input type="checkbox"/>	<input type="checkbox"/>	<input type="checkbox"/>	<input type="checkbox"/>	<input type="checkbox"/>	<input type="checkbox"/>	<input type="checkbox"/>	<input type="checkbox"/>
<input type="checkbox"/>	<input type="checkbox"/>	<input type="checkbox"/>	<input type="checkbox"/>	<input type="checkbox"/>	<input type="checkbox"/>	<input type="checkbox"/>	<input type="checkbox"/>	<input type="checkbox"/>	<input type="checkbox"/>	<input type="checkbox"/>	<input type="checkbox"/>	<input type="checkbox"/>	<input type="checkbox"/>	<input type="checkbox"/>	<input type="checkbox"/>	<input type="checkbox"/>	<input type="checkbox"/>	<input type="checkbox"/>	<input type="checkbox"/>

És un "hotel d'insectes".



<input type="checkbox"/>	<input type="checkbox"/>	<input type="checkbox"/>	<input type="checkbox"/>	<input type="checkbox"/>	<input type="checkbox"/>	<input type="checkbox"/>	<input type="checkbox"/>	<input type="checkbox"/>	<input type="checkbox"/>	<input type="checkbox"/>	<input type="checkbox"/>	<input type="checkbox"/>	<input type="checkbox"/>	<input type="checkbox"/>	<input type="checkbox"/>	<input type="checkbox"/>	<input type="checkbox"/>	<input type="checkbox"/>	<input type="checkbox"/>
<input type="checkbox"/>	<input type="checkbox"/>	<input type="checkbox"/>	<input type="checkbox"/>	<input type="checkbox"/>	<input type="checkbox"/>	<input type="checkbox"/>	<input type="checkbox"/>	<input type="checkbox"/>	<input type="checkbox"/>	<input type="checkbox"/>	<input type="checkbox"/>	<input type="checkbox"/>	<input type="checkbox"/>	<input type="checkbox"/>	<input type="checkbox"/>	<input type="checkbox"/>	<input type="checkbox"/>	<input type="checkbox"/>	<input type="checkbox"/>
<input type="checkbox"/>	<input type="checkbox"/>	<input type="checkbox"/>	<input type="checkbox"/>	<input type="checkbox"/>	<input type="checkbox"/>	<input type="checkbox"/>	<input type="checkbox"/>	<input type="checkbox"/>	<input type="checkbox"/>	<input type="checkbox"/>	<input type="checkbox"/>	<input type="checkbox"/>	<input type="checkbox"/>	<input type="checkbox"/>	<input type="checkbox"/>	<input type="checkbox"/>	<input type="checkbox"/>	<input type="checkbox"/>	<input type="checkbox"/>

Organitzat per:

Amb el suport de:

7

R

EMAS Let's play!

És...

un hotel  
d'insectes

Sabies que una de les causes de pèrdua de insectes pol·linitzadors és la urbanització?

Per això, és important que les ciutats disposin de zones verdes adequadament gestionades amb una alta diversitat florística, un ús limitat de plaguicides i la disponibilitat de substrats de nidificació artificials com els hotels d'insectes, per a les espècies que fan el niu en cavitats.

Tu també pots contribuir a preservar els pol·linitzadors gestionant el teu balcó, terrassa o jardí!

Organitzat per:

**ClubEMAS**  
associació d'organitzacions  
registrades EMAS a Catalunya

Amb el suport de:



Generalitat de Catalunya  
**Departament de Territori, Habitatge  
i Transició Ecològica**





8

B

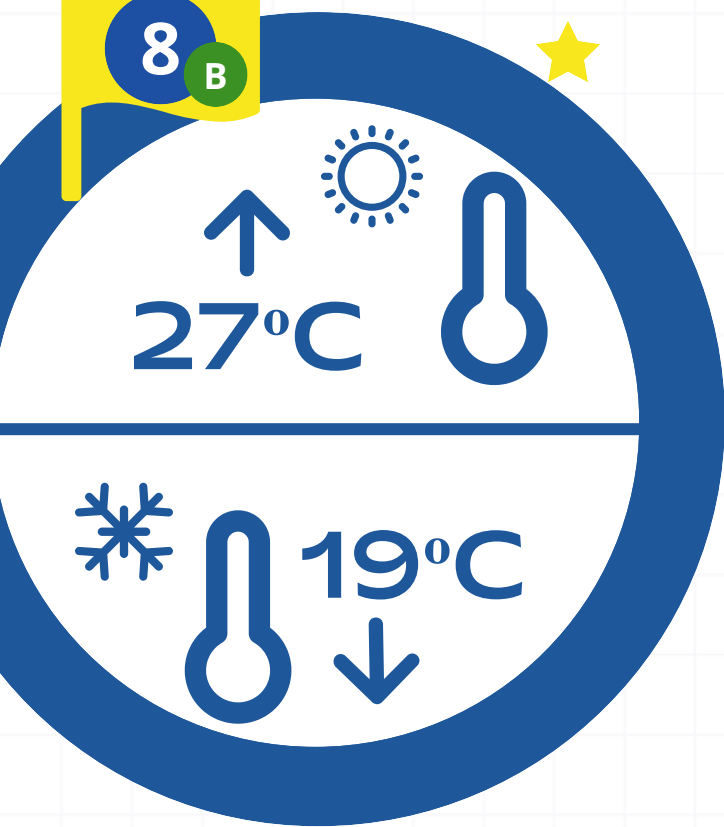

# EMAS Let's play!

Sabies que les temperatures de referència per estalviar energia amb la climatització són estar per sobre dels 27°C a l'estiu i per sota dels 19°C a l'hivern?

Tens cap altra bona pràctica que es pugui dur a terme a casa o a la feina? Si vols compartir-la, pots escriure-la aquí:

Gràcies per compartir les teves idees!

Organitzat per:

**ClubEMAS**  
associació d'organitzacions  
registrades EMAS a Catalunya

Amb el suport de:



Generalitat de Catalunya  
**Departament de Territori, Habitatge  
i Transició Ecològica**





9



# EMAS Let's play!

Cada dia generem residus i és essencial segregar-los per poder assegurar-ne el reciclatge, així reduïm la demanda de matèries primeres i l'impacte ambiental tant de la generació de residus com de la fabricació de nous productes.

Saps on has de llençar o portar cadascun d'aquests residus?

Marca en les caselles del quadre groc el número de la resposta que consideris correcta

Tovallons de paper usats amb restes orgàniques

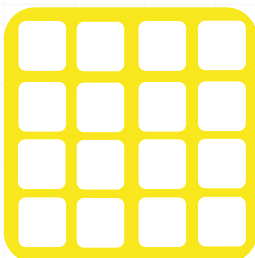

Bric de beguda buit

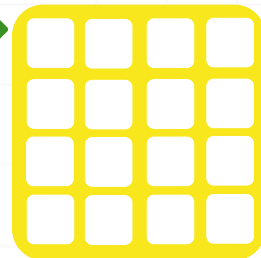

Bombetes LED

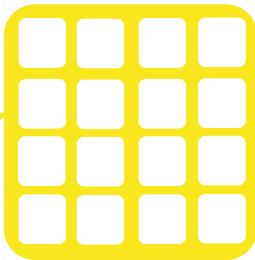

Bombeta de filament i hal·lògens

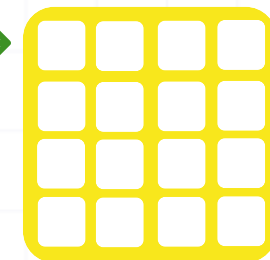

Mitjons de cotó trencats

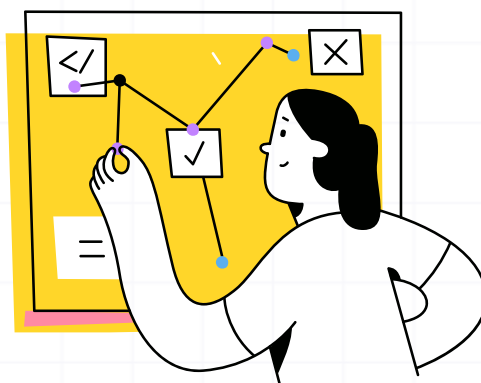
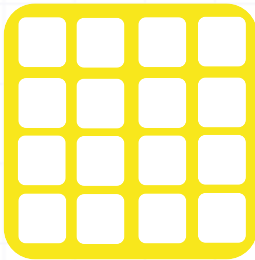

1



2



3



4



5



Organitzat per:



Amb el suport de:



10

A



EMAS Let's play!

## EMAS és...



Escolta  
aquest  
àudio



Català



Castellà

Marca amb una creueta les respostas que consideris correctes

Una certificació privada europea.

<input checked="" type="checkbox"/>	<input type="checkbox"/>	<input type="checkbox"/>	<input type="checkbox"/>	<input type="checkbox"/>	<input type="checkbox"/>	<input type="checkbox"/>	<input type="checkbox"/>	<input type="checkbox"/>	<input type="checkbox"/>	<input type="checkbox"/>	<input type="checkbox"/>	<input type="checkbox"/>	<input type="checkbox"/>	<input type="checkbox"/>	<input type="checkbox"/>	<input type="checkbox"/>	<input type="checkbox"/>	<input type="checkbox"/>	<input type="checkbox"/>	<input type="checkbox"/>	<input type="checkbox"/>	<input type="checkbox"/>
<input type="checkbox"/>	<input type="checkbox"/>	<input type="checkbox"/>	<input type="checkbox"/>	<input type="checkbox"/>	<input type="checkbox"/>	<input type="checkbox"/>	<input type="checkbox"/>	<input type="checkbox"/>	<input type="checkbox"/>	<input type="checkbox"/>	<input type="checkbox"/>	<input type="checkbox"/>	<input type="checkbox"/>	<input type="checkbox"/>	<input type="checkbox"/>	<input type="checkbox"/>	<input type="checkbox"/>	<input type="checkbox"/>	<input type="checkbox"/>	<input type="checkbox"/>	<input type="checkbox"/>	<input type="checkbox"/>

El Sistema d'Eco-gestió i Auditoria ambiental de la UE, es basa en la ISO 14001 però va més enllà!

<input checked="" type="checkbox"/>	<input type="checkbox"/>	<input type="checkbox"/>	<input type="checkbox"/>	<input type="checkbox"/>	<input type="checkbox"/>	<input type="checkbox"/>	<input type="checkbox"/>	<input type="checkbox"/>	<input type="checkbox"/>	<input type="checkbox"/>	<input type="checkbox"/>	<input type="checkbox"/>	<input type="checkbox"/>	<input type="checkbox"/>	<input type="checkbox"/>	<input type="checkbox"/>	<input type="checkbox"/>	<input type="checkbox"/>	<input type="checkbox"/>	<input type="checkbox"/>	<input type="checkbox"/>	<input type="checkbox"/>
<input type="checkbox"/>	<input type="checkbox"/>	<input type="checkbox"/>	<input type="checkbox"/>	<input type="checkbox"/>	<input type="checkbox"/>	<input type="checkbox"/>	<input type="checkbox"/>	<input type="checkbox"/>	<input type="checkbox"/>	<input type="checkbox"/>	<input type="checkbox"/>	<input type="checkbox"/>	<input type="checkbox"/>	<input type="checkbox"/>	<input type="checkbox"/>	<input type="checkbox"/>	<input type="checkbox"/>	<input type="checkbox"/>	<input type="checkbox"/>	<input type="checkbox"/>	<input type="checkbox"/>	<input type="checkbox"/>

Una eina que ajuda a **reduir l'impacte en el medi ambient** de les empreses i així **millorar els seu comportament ambiental**.

<input checked="" type="checkbox"/>	<input type="checkbox"/>	<input type="checkbox"/>	<input type="checkbox"/>	<input type="checkbox"/>	<input type="checkbox"/>	<input type="checkbox"/>	<input type="checkbox"/>	<input type="checkbox"/>	<input type="checkbox"/>	<input type="checkbox"/>	<input type="checkbox"/>	<input type="checkbox"/>	<input type="checkbox"/>	<input type="checkbox"/>	<input type="checkbox"/>	<input type="checkbox"/>	<input type="checkbox"/>	<input type="checkbox"/>	<input type="checkbox"/>	<input type="checkbox"/>	<input type="checkbox"/>	<input type="checkbox"/>
<input type="checkbox"/>	<input type="checkbox"/>	<input type="checkbox"/>	<input type="checkbox"/>	<input type="checkbox"/>	<input type="checkbox"/>	<input type="checkbox"/>	<input type="checkbox"/>	<input type="checkbox"/>	<input type="checkbox"/>	<input type="checkbox"/>	<input type="checkbox"/>	<input type="checkbox"/>	<input type="checkbox"/>	<input type="checkbox"/>	<input type="checkbox"/>	<input type="checkbox"/>	<input type="checkbox"/>	<input type="checkbox"/>	<input type="checkbox"/>	<input type="checkbox"/>	<input type="checkbox"/>	<input type="checkbox"/>

Una **certificació oficial** que reconeix de manera independent (mitjançant una auditoria) els esforços i els resultats duts a terme per part de l'organització i que va més enllà dels mínims que ja marquen les lleis.

<input checked="" type="checkbox"/>	<input type="checkbox"/>	<input type="checkbox"/>	<input type="checkbox"/>	<input type="checkbox"/>	<input type="checkbox"/>	<input type="checkbox"/>	<input type="checkbox"/>	<input type="checkbox"/>	<input type="checkbox"/>	<input type="checkbox"/>	<input type="checkbox"/>	<input type="checkbox"/>	<input type="checkbox"/>	<input type="checkbox"/>	<input type="checkbox"/>	<input type="checkbox"/>	<input type="checkbox"/>	<input type="checkbox"/>	<input type="checkbox"/>	<input type="checkbox"/>	<input type="checkbox"/>	<input type="checkbox"/>
<input type="checkbox"/>	<input type="checkbox"/>	<input type="checkbox"/>	<input type="checkbox"/>	<input type="checkbox"/>	<input type="checkbox"/>	<input type="checkbox"/>	<input type="checkbox"/>	<input type="checkbox"/>	<input type="checkbox"/>	<input type="checkbox"/>	<input type="checkbox"/>	<input type="checkbox"/>	<input type="checkbox"/>	<input type="checkbox"/>	<input type="checkbox"/>	<input type="checkbox"/>	<input type="checkbox"/>	<input type="checkbox"/>	<input type="checkbox"/>	<input type="checkbox"/>	<input type="checkbox"/>	<input type="checkbox"/>

Una manera d'establir un diàleg obert amb la societat i les parts interessades i ser més **transparents** atès que les empreses amb EMAS han de publicar un document en el que expliquen les dades ambientals, les accions que duen a terme i altra informació que està validada per verificadors independents.

<input checked="" type="checkbox"/>	<input type="checkbox"/>	<input type="checkbox"/>	<input type="checkbox"/>	<input type="checkbox"/>	<input type="checkbox"/>	<input type="checkbox"/>	<input type="checkbox"/>	<input type="checkbox"/>	<input type="checkbox"/>	<input type="checkbox"/>	<input type="checkbox"/>	<input type="checkbox"/>	<input type="checkbox"/>	<input type="checkbox"/>	<input type="checkbox"/>	<input type="checkbox"/>	<input type="checkbox"/>	<input type="checkbox"/>	<input type="checkbox"/>	<input type="checkbox"/>	<input type="checkbox"/>	<input type="checkbox"/>
<input type="checkbox"/>	<input type="checkbox"/>	<input type="checkbox"/>	<input type="checkbox"/>	<input type="checkbox"/>	<input type="checkbox"/>	<input type="checkbox"/>	<input type="checkbox"/>	<input type="checkbox"/>	<input type="checkbox"/>	<input type="checkbox"/>	<input type="checkbox"/>	<input type="checkbox"/>	<input type="checkbox"/>	<input type="checkbox"/>	<input type="checkbox"/>	<input type="checkbox"/>	<input type="checkbox"/>	<input type="checkbox"/>	<input type="checkbox"/>	<input type="checkbox"/>	<input type="checkbox"/>	<input type="checkbox"/>

Un logotip ambiental que pots fer servir lliurement com a empresa, si fas coses pel medi ambient i creus que et pot ajudar a vendre més.

<input checked="" type="checkbox"/>	<input type="checkbox"/>	<input type="checkbox"/>	<input type="checkbox"/>	<input type="checkbox"/>	<input type="checkbox"/>	<input type="checkbox"/>	<input type="checkbox"/>	<input type="checkbox"/>	<input type="checkbox"/>	<input type="checkbox"/>	<input type="checkbox"/>	<input type="checkbox"/>	<input type="checkbox"/>	<input type="checkbox"/>	<input type="checkbox"/>	<input type="checkbox"/>	<input type="checkbox"/>	<input type="checkbox"/>	<input type="checkbox"/>	<input type="checkbox"/>	<input type="checkbox"/>	<input type="checkbox"/>
<input type="checkbox"/>	<input type="checkbox"/>	<input type="checkbox"/>	<input type="checkbox"/>	<input type="checkbox"/>	<input type="checkbox"/>	<input type="checkbox"/>	<input type="checkbox"/>	<input type="checkbox"/>	<input type="checkbox"/>	<input type="checkbox"/>	<input type="checkbox"/>	<input type="checkbox"/>	<input type="checkbox"/>	<input type="checkbox"/>	<input type="checkbox"/>	<input type="checkbox"/>	<input type="checkbox"/>	<input type="checkbox"/>	<input type="checkbox"/>	<input type="checkbox"/>	<input type="checkbox"/>	<input type="checkbox"/>

Organitzat per:



Amb el suport de:



Generalitat de Catalunya  
**Departament de Territori, Habitatge  
i Transició Ecològica**



10

B



# EMAS Let's play!

## Ara et sonarà aquest logotip, oi?

Si l'has vist a l'empresa indica'ns on l'has vist.

### Gràcies per participar-hi!

Organitzat per:

**ClubEMAS**  
associació d'organitzacions  
registrades EMAS a Catalunya

Amb el suport de:

 Generalitat de Catalunya  
**Departament de Territori, Habitatge  
i Transició Ecològica**



11



# EMAS Let's play!

Vols proposar alguna millora mediambiental que es pot dur a terme a la nostra organització?

Pots fer-lo aquí!



Gràcies per la teva aportació!



Organitzat per:



Amb el suport de:



Generalitat de Catalunya  
**Departament de Territori, Habitatge  
i Transició Ecològica**



12

Aquí puc veure totes les actuacions que hem fet per ser més respectuosos amb el medi ambient!



# EMAS Let's play!

La declaració ambiental és el document que fem cada any per explicar a tothom la nostra gestió ambiental.

Tu, directament o indirectament, també hi participes, perquè el que fas en el teu dia a dia ens ajuda a obtenir millors resultats ambientals.

Saps on trobar la nostra declaració ambiental?



Gràcies per la teva aportació!

Organitzat per:

**ClubEMAS**  
associació d'organitzacions  
registrades EMAS a Catalunya

Amb el suport de:

 Generalitat de Catalunya  
**Departament de Territori, Habitatge  
i Transició Ecològica**



T'hi animes?

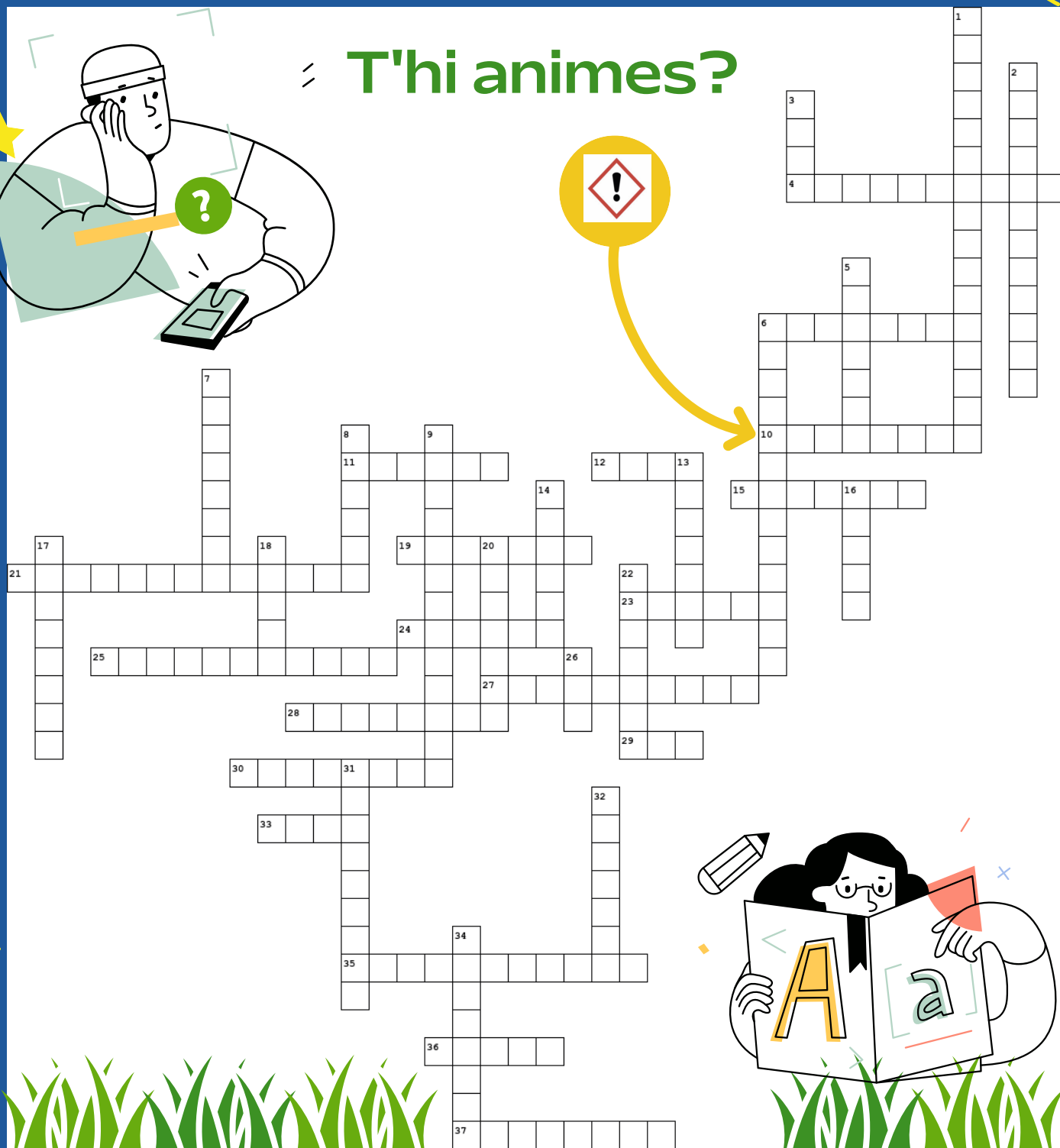

## Mots creuats

Organitzat per:



Amb el suport de:



Generalitat de Catalunya  
Departament de Territori, Habitatge  
i Transició Ecològica





## Horizontals

4. Són productes que poden causar o agreujar un incendi o una explosió.
6. Acció que cal evitar quan es fan servir productes químics (a menys de que les instruccions del producte ho indiquin).
10. Un dels perills al que correspon aquest símbol
11. Aspecte ambiental lligat al final de vida de un producte, un material, el que queda. És un aspecte ambiental generat per totes les empreses.
12. Acrònim d'un tipus de residu que estem generant cada cop més a la llar i a les empreses i que poden contenir substàncies perilloses, com el cadmi, mercuri, plom, arsènic, fòsfor, olis perillosos i gasos que esgoten la capa d'ozó o que afecten l'escalfament global entre d'altres.
15. Ara se'n parla molt i és l'indicador de les emissions de gasos amb efecte d'hivernacle (GEH) associades al cicle de vida d'un producte, servei o organització.
19. Aquells combustibles que generen gasos d'efecte d'hivernacle i que són un recurs no renovable.
21. Impacte ambiental generat pel consum de productes de fusta i cel·lulosa no sostenible i pel conreu extensiu de determinats productes en zones on abans hi havia boscos o selva.
23. Mineral compost de fibres i molt utilitzat per a la fabricació del fibrociment, un producte que es va prohibir ja que es va demostrar que la inhalació d'aquestes fibres podia provocar malalties respiratòries i certs tipus de càncer.
24. Món físic, incloent la vida en general
25. Es tracta de gasos, aerosols, líquids i sòlids que s'encenen amb facilitat i desprenen flames.
27. Són un tipus d'energies derivades de fonts naturals que arriben a refer-se més ràpidament del que es poden consumir. Un exemple d'aquestes fonts són, per exemple, la llum solar i el vent.
28. Document del sistema de gestió ambiental en el que es recullen les directius i compromisos ambientals de l'empresa.
29. Els residus no s'han d'emmagatzemar a la intempèrie ni en zones on el terra no estigui protegit per tal d'evitar la seva contaminació del ...
30. Són gasos d'efecte hivernacle que no es produeixen de forma natural, sinó que han estat desenvolupats per l'home amb finalitats industrials, per exemple per a la climatització o refrigeració.
33. Acrònim del sistema d'eco-gestió i auditoria ambiental de la Unió Europea
35. Trobar larves d'aquest insecte als rius és un bon indicador de la qualitat de l'aigua.
36. La nostra està lligada a la del planeta!
37. Així es determina un producte que pot deteriorar els metalls, provocar cremades greus a la pell i lesions oculars.

## Verticals

1. Document en el que es troba la informació clau sobre com gestionar correctament un producte químic perillós.
2. Per tal d'evitar accidents i un ús incorrecte dels productes químics, aquests han d'estar sempre...
3. Color del contenidor en el que es llencen les llaunes de begudes buides.
5. La substància que fa que un tub fluorescent es consideri residu perillós
6. La variabilitat d'organismes vius dins de cada espècie, entre les espècies i dels ecosistemes.
7. Algunes piles contenen alguns metalls pesants com el mercuri, el cadmi o el plom, que fan que les piles usades es considerin un residu...
8. La vegetació que es troba a les platges ajuda a prevenir la seva ...
9. Aquell contaminant de molt petita dimensió que ara es troba en molts indrets i per al qual ja s'ha provat que pot entrar a la nostra cadena alimentària i al nostre cos.
13. Uns dels principals aspectes ambientals comuns a totes les empreses i activitats humanes. El seu consum pot tenir un major o menor impacte en base al seu origen.
14. Energia produïda gràcies al vent.
16. Constitueix el 97 % del total del planeta, però solament el 0,08 % és realment accessible per a nosaltres.
17. Cubeta o safata de ... que es fa servir quan s'emmagatzemen productes químics per tal de contenir potencials pèrdues accidentals.
18. Conjunt d'espècies animals que habiten a una regió geogràfica
20. Un problema que ha afectat la disponibilitat d'aigua a Catalunya en els darrers anys.
22. Per tal d'evitar vessaments accidentals i emissions de substàncies, és bona pràctica tenir els envasos dels productes químics sempre...
26. Gas generat per l'extracció i la crema de combustibles fòssils (com carbó, petroli i gas natural), pels incendis forestals i els processos naturals com erupcions volcàniques.
31. Així es denominen les aigües que es generen a en sortida a un procés industrial o d'altres tipus.
32. La conseqüència en el medi ambient d'una activitat.
34. Un canvi a nivell global que ens afecta a tots i a totes i del qual es diu que és el repte més gran al que ha de fer front la nostra societat actualment.

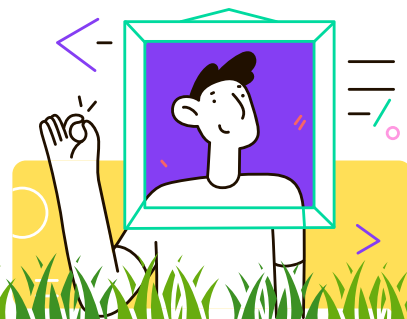

## Mots creuats

Organitzat per:



Amb el suport de:



Generalitat de Catalunya  
**Departament de Territori, Habitatge i Transició Ecològica**

